



การไฟฟ้าส่วนภูมิภาค  
PROVINCIAL ELECTRICITY AUTHORITY

เลขที่ ก.3.ดบ.(ปบ.)966/2562.....

ชื่อผู้รับ นายธานี พวงบุญมาก .....

ชื่อผู้ส่ง นายณรงค์ ศรีพันธุ์.....

วันที่ 30 พ.ค. 2562.....

ตำแหน่ง อก.ปบ.(ก.3).....

ตำแหน่ง รจก.(ท) ปฏิบัติงานแทน ผจก.กฟอ.ดบ.....

ด้วยการไฟฟ้าอำเภอเดิมบางนางบวช จะขอตัดจ่ายไฟ เพื่อแก้ไขระยะห่างสาย ระบบจำหน่าย 22 เควี สถานีไฟฟ้าเดิมบางนางบวช ตามแผนผังสังเขปแนบ จำนวน.....1.....แผ่น ดังนี้

ที่	ฟีดเดอร์	วัน/เดือน/ปี	ตั้งแต่เวลา	ถึงเวลา	ลักษณะงานที่ปฏิบัติ	จาก	ถึง	ผู้ควบคุมงาน
1	DBA02	วันจันทร์ที่ 10 มิ.ย. 62	10.00 น.	12.00น.	แก้ไขระยะห่าง ระหว่างสาย ในระบบ 22 เควี	Riser pole DBA2S-01	จุด A (ตัด-เชื่อม) บริเวณตรงข้าม Circuit Switcher สถานีเดิมบางนางบวช	นายประชุม พลายไธ โทร 081-880-1209
2	DBA03					Riser pole DBA3S-01	DBA3S-01 บางแอก	
3	DBA04					Riser pole DBA4S-01	จุด B hotline กระเช้า ตัด-เชื่อม เดด สะพานลอย ก่อนข้าม คลองนางบวช	

พื้นที่ที่มีผู้ใช้ไฟได้รับผลกระทบ.....

ผู้ประสานงานการดับไฟ ชื่อ นายภูมิพัฒน์ สุขประเสริฐ..... ตำแหน่ง ๒ศด.ผปบ..... โทร 063-894-9354.....

พื้นที่ ที่ขอตัดไฟปฏิบัติงานมีสายเคเบิลใยแก้วนำแสงของ กฟภ. (หากมีโอกาสชำรุด ผศส.กสร.(ก.3) จะไปตรวจสอบก่อนปฏิบัติงาน)

- มีสายเคเบิลใยแก้วนำแสง 1.1  มีโอกาสชำรุด 1.2  ไม่มีโอกาสชำรุด
- ไม่มีสายเคเบิลใยแก้วนำแสง

ลงชื่อ.....

(นายณรงค์ ศรีพันธุ์)

ตำแหน่ง.....รจก.(ท) ปฏิบัติงานแทน ผจก.กฟอ.ดบ.....

สำหรับแผนกควบคุมการจ่ายไฟ (ผคฟ.) กฟภ.3

เรียน อก.ปบ.(ก.3)

ผคฟ. พิจารณาแล้วเห็นควร

อนุมัติให้ดับไฟตามคำขอ..... ฟีดเดอร์..... จาก..... ถึง.....  
ในวันที่..... ตั้งแต่เวลา..... น. ถึง..... น. ตามใบสั่งทำสวิชชิงเลขที่.....

อนุมัติให้ดับไฟตามคำขอ..... ฟีดเดอร์..... จาก..... ถึง.....  
ในวันที่..... ตั้งแต่เวลา..... น. ถึง..... น. ตามใบสั่งทำสวิชชิงเลขที่.....

พนักงานศูนย์ฯ นาย..... ประสานงานการขอตัดไฟกับ.....

.....  
(.....)

หม.คฟ.

สำหรับผู้อนุมัติ

ที่ ก.3 กทบ.(คฟ.)

เรียน ผจก.กฟอ.ทบ.

อก.วว.(ก.3)

อนุมัติ และแจ้ง จป. เพื่อตรวจสอบความปลอดภัย,  
พร้อมทั้งลงข้อมูลแจ้งแผนดับไฟลงใน [www.pea.co.th](http://www.pea.co.th)

ขั้นตอนสวิซชิง.....แผ่น

แผนผังแนบ.....แผ่น

ผจฟ.....(สถานี.....)

เพื่อทราบ และจัดพนักงานเข้าปฏิบัติงานร่วมกับศูนย์  
นครปฐม ตั้งแต่เวลา.....น.เป็นต้นไป จนกว่างานจะแล้วเสร็จ

แผนผัง single line Diagram แสดงพื้นที่ดับไฟ เพื่องานแก้ไขระยะทางสาย ในระบบ 22 เควี ไม่ได้มาตรฐาน  
บริเวณตรงข้าม Circuit Switcher สถานีเดิมบางบางวซ ถึงจุดตัดตลตหน้าร้านเปิดหมอนน้ำ  
ในวันจันทร์ที่ 10 มิถุนายน 2562 ตั้งแต่เวลา 10.00 - 12.00 น.

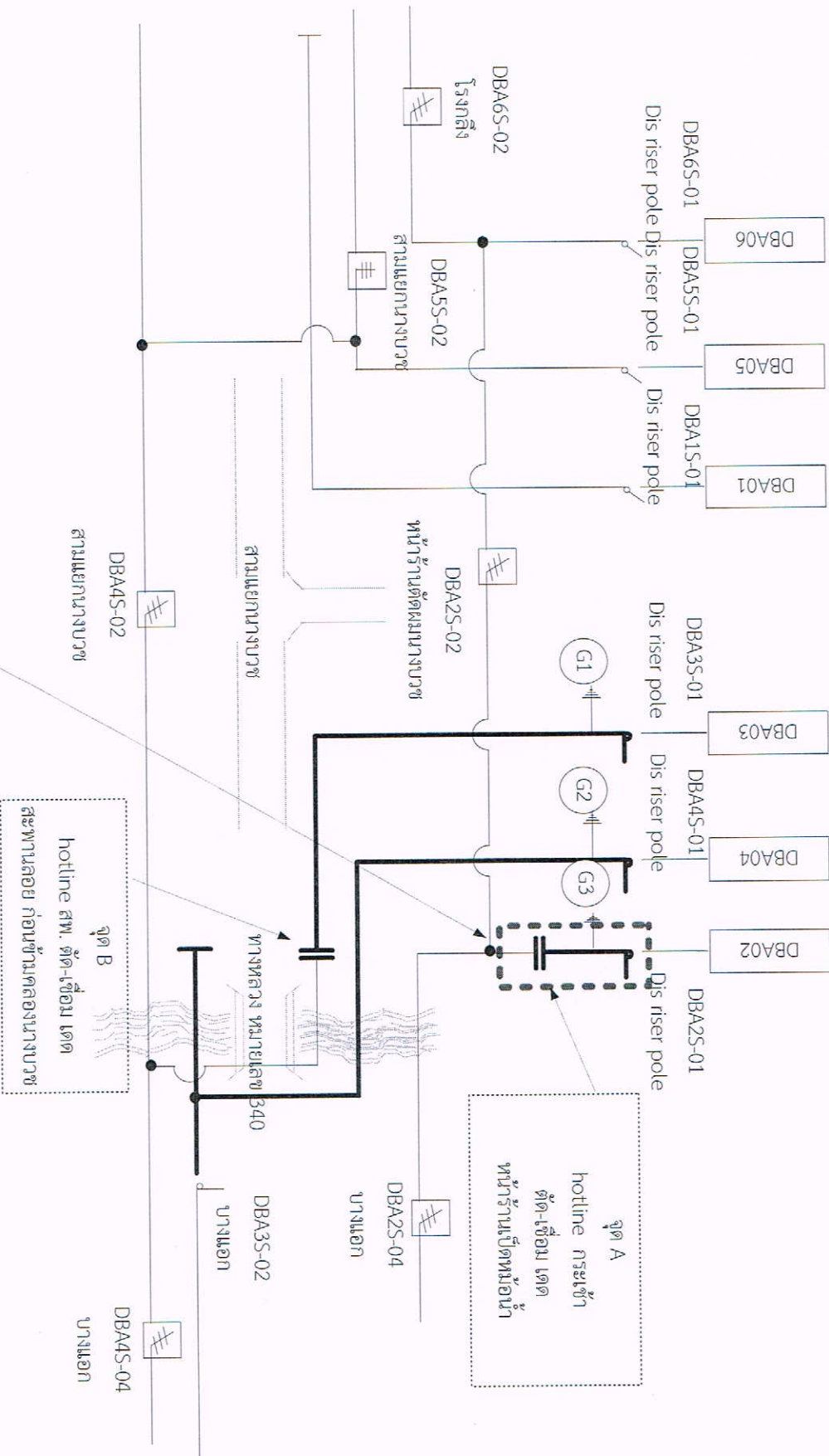

1. วันจันทร์ที่ 10 มิ.ย. 62 ตั้งแต่เวลา 10.00 - 12.00 น. ดับไฟ ปฏิบัติเพื่องานแก้ไขระยะทางสาย ในระบบ 22 เควี  
หมายเหตุ **—** บริเวณที่ขอดับไฟปฏิบัติงาน

สถานะ การจ่ายไฟขณะปฏิบัติงาน

*Somchai*